Grooming

Proceso de manipulación psicológica de un adulto a un menor con el único fin de obtener su control a nivel emocional para conseguir sus objetivos sexuales.

Habla con niños y adolescentes sobre las **señales de alerta**, y al detectarlas:

- Parar la comunicación
- Avisar adultos
- No borrar conversaciones
- No eliminar pruebas
- Poner una denuncia en la policía

Fases del proceso y **señales de alerta**

No siempre se dan todas las fases del proceso ni en el mismo orden

1. BÚSQUEDA y CONTACTO

Búsqueda de **menores con información personal, fotos o videos en sus cuentas** en redes sociales y juegos. Se ponen en contacto para iniciar una conversación "amistosa". **Adaptan el lenguaje y la personalidad a cada víctima.** Herramientas de localización.

2. FIDELIZACIÓN

Inician conversaciones, les preguntan la edad, hobbies, dónde viven... **Fingen que tienen los mismos gustos.** Cuentan información personal fictícia para ganar su confianza. **Proponen seguir hablando a través de apps de mensajería.** Comienzan las **preguntas sobre sus familias, situación económica, su relación...**

3. AISLAMIENTO

El delincuente **intenta alejar a la víctima de su familia o entorno cercano.** El objetivo es **ser su única referencia de confianza**. Usando diferentes excusas **pide mantener en secreto su relación.**

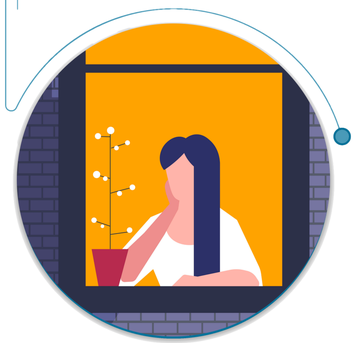

4. SEDUCCIÓN

El delincuente comienza a ganarse más a la víctima por medio de halagos constantes, **le da regalos o incluso dinero**. Esto crea en la víctima un **sentimiento de deuda con el pederasta** y contribuye a que lo **idealice como un héroe.**

5. ACOSO

Comienza el acoso sexual, **peticiones constantes de fotos, videos o encuentros**. El delincuente se muestra tal y cómo es intimidando a la víctima. Si la víctima se niega, **comienzan la extorsión o las amenazas de dañar a familiares.**

www.macsonrisas.es