Tarjetas rojas

en juegos online

www.macsonrisas.es

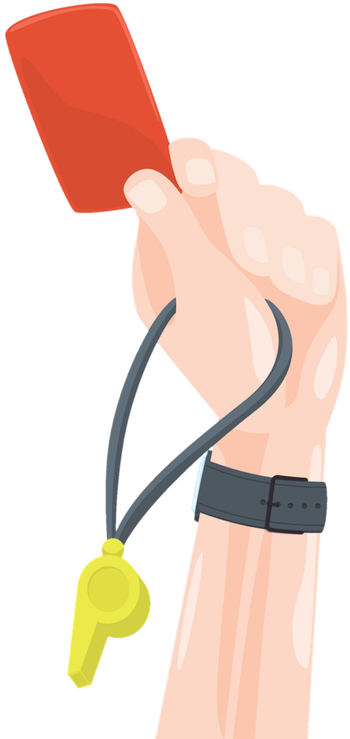

Si alguien **nos pide fotos o videos** de cualquier parte de nuestro cuerpo: **¡Tarjeta roja! Bloqueo.** No tiene buenas intenciones.

Si un desconocido, que no es nuestro amigo en la calle, nos proponer seguir hablando fuera del juego (en Whatsapp, Telegram, TikTok...): **¡Tarjeta roja! Bloqueo.** No tiene buenas intenciones.

Si un desconocido, que no es nuestro amigo en la calle, **comienza a hacer preguntas privadas o sobre nuestra familia** (cómo nos llevamos, dónde vamos de vacaciones...): **¡Tarjeta roja! Bloqueo.** No tiene buenas intenciones.

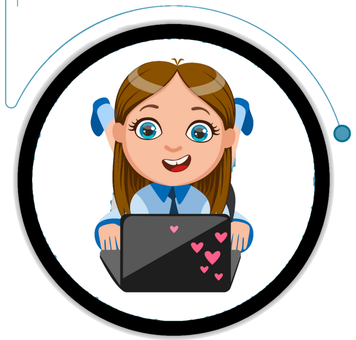

Si un desconocido, que no es nuestro amigo en la calle, **nos envía regalos** en el juego **o nos envía dinero** **¡Tarjeta roja! Bloqueo.** No tiene buenas intenciones, nadie ragala nada sin esperar algo a cambio.

Si comenzamos a hablar con un desconocido, que no es nuestro amigo en la calle, y **nos pide que no le contemos a nadie que estamos hablando con él** **¡Tarjeta roja! Bloqueo.** No tiene buenas intenciones.

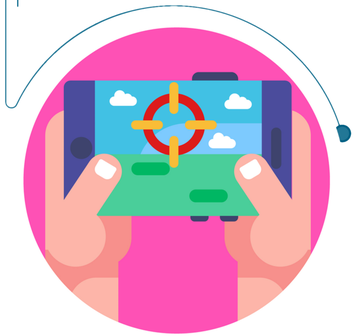

Detectando acercamientos incorrectos en Primaria